

Vous souhaitez déposer votre candidature pour une de nos annonces ?

Nous vous invitons à renseigner l'intégralité des informations demandées dans les pages suivantes et de nous fournir les pièces justificatives associées.

Une fois dûment complété, merci de nous retourner le formulaire à l'adresse suivante :

→ valerie.chipier@lokkap.com

1 - IMPORTANT (au préalable) :

1- TELECHARGEZ LE FORMULAIRE SUR VOTRE ORDINATEUR AVANT DE LE COMPLÉTER :

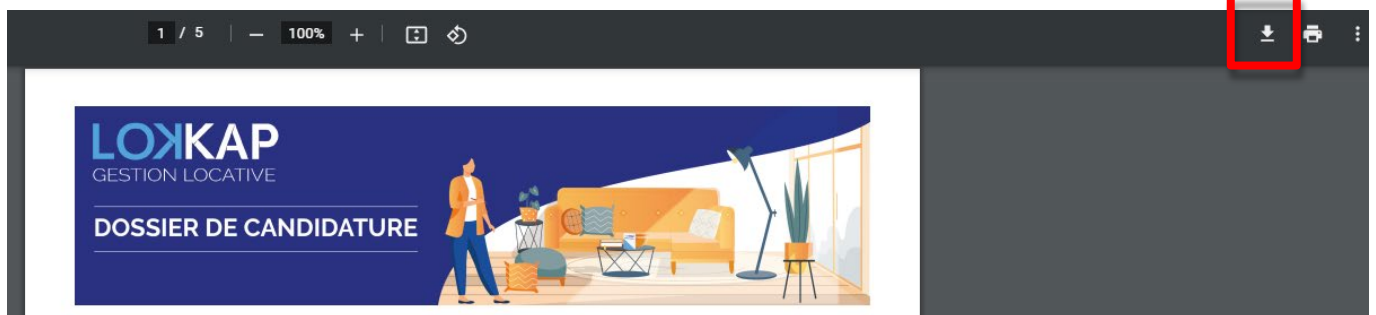

2- RENSEIGNEZ LA RÉFÉRENCE DE LOCATION (située sur l'annonce du site internet) :

REF. LOC.

3- COCHEZ LA CASE SUIVANTE :

« Je déclare être informé que les données à caractère personnel transmises par nos soins font l'objet d'un traitement par l'agence LOKKAP conformément au règlement européen. »

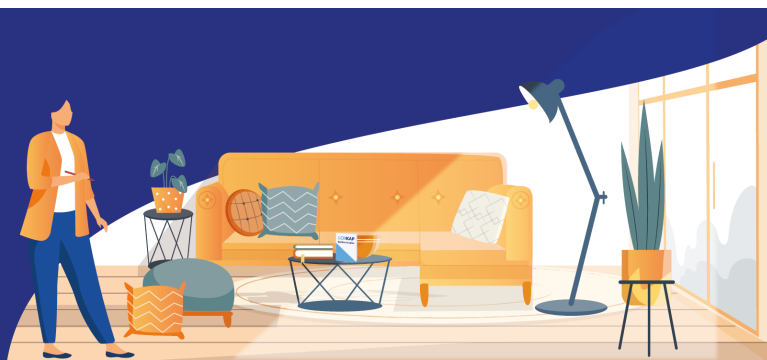

2- IDENTIFICATION DES CANDIDATS

	Locataire			Conjoint ou colocataire (Précisez votre situation)		
Nom de naissance						
Nom marital						
Prénom						
Date de naissance						
Lieu de naissance						
Nationalité						
Adresse postale						
Code postal et commune						
Statut d'hébergement	Propriétaire	Locataire	Hébergé	Propriétaire	Locataire	Hébergé
Nombre d'enfants à charge						
Téléphone portable						
E-mail						
Situation professionnelle						
Type de contrat (CDD, CDI, intérim...)						
Employeur						
Téléphone de l'employeur						
Adresse de l'employeur						
Date d'embauche						
Salaire mensuel net						

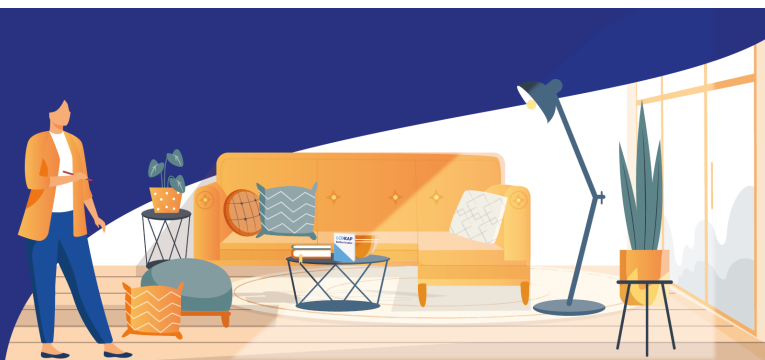

3- IDENTIFICATION DES GARANTS

	Garant n°1			Garant n°2 (facultatif)		
Nom de naissance						
Nom marital						
Prénom						
Date de naissance						
Lieu de naissance						
Nationalité						
Adresse postale						
Code postal et commune						
Statut d'hébergement	Propriétaire	Locataire	Hébergé	Propriétaire	Locataire	Hébergé
Téléphone portable						
E-mail						
Situation professionnelle						
Type de contrat (CDD, CDI, intérim...)						
Employeur						
Téléphone de l'employeur						
Adresse de l'employeur						
Date d'embauche						
Salaire mensuel net						



4- LISTE DES PIÈCES JUSTIFICATIVES A FOURNIR

Merci de joindre une copie des pièces justificatives indiquées ci-dessous selon votre situation

a. Pour chaque situation, les documents suivants :

- Photocopie de la carte d'identité (recto verso)
- Dernier avis d'imposition ou avant dernier avis d'imposition (recto verso)
- Statut d'hébergement :
 - * Locataire : 3 dernières quittances de loyers
 - * Propriétaire : Copie de la dernière taxe foncière (recto verso)
 - * Hébergé : Attestation d'hébergement

b. Si vous êtes étudiant(e) sans revenu :

- Photocopie de la carte d'étudiant
- Justificatif d'indemnités CAF

c. Si vous êtes salarié(e)s :

- Copie du contrat de travail ou attestation d'employeur
- 3 derniers bulletins de salaires
- Justificatif d'indemnités CAF

d. Si vous êtes en profession indépendante/commerçant/artisan :

- Deux derniers bilans ou attestation de ressources pour l'exercice en cours délivré par un comptable
- En fonction du statut :
 - * Société commerciale : extrait K bis datant de moins de 3 mois
 - * Travailleur indépendant : copie du certificat de l'identification de l'INSEE
 - * Profession libérale : copie de la carte professionnelle

e. Si vous êtes retraité(e) :

- Justificatif de versement des indemnités de retraites

f. Calcul de solvabilité :

La solvabilité est considérée comme acquise si le loyer, (charges et taxes incluses) n'excède pas 33% des revenus nets des locataires.

Les revenus nets s'entendent des revenus nets fiscalement imposables en France.